



Öğrenci

Kişilik Raporu

Tip 6
Güvenilir

Ad Soyad

Sorumluluk sahibi
Sadık
Temkinli
İş birliğine açık
Dürüst



Değişime dirençli
Karamsar
Müdahaleci
Şüpheli
Kontrol eden



Korku içinde olan kişi, asla hür değildir.

Horatius

KİŞİLİK TİPLERİ DAĞILIM GRAFİĞİNİZ

Test sonuçlarınıza göre tutarlılık düzeyiniz **Çok yüksek tutarlılık** seviyesindedir.

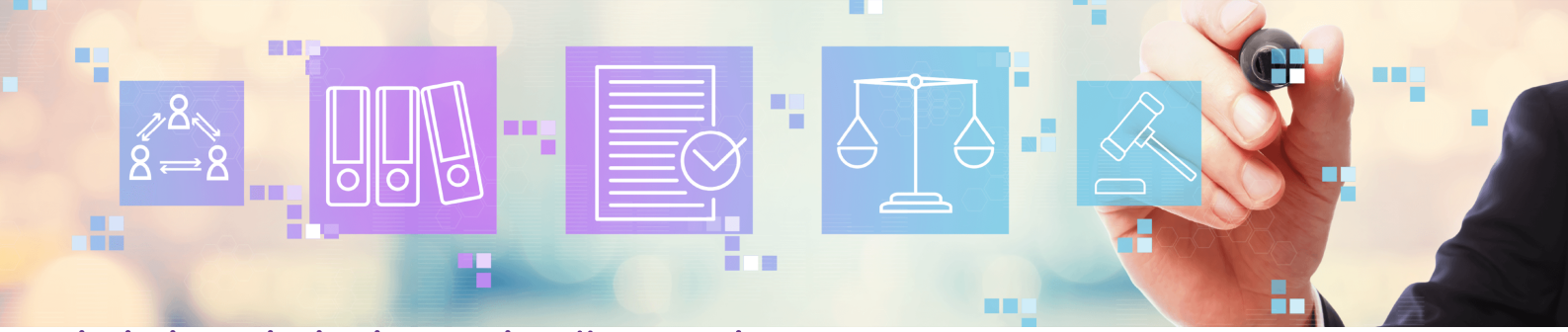
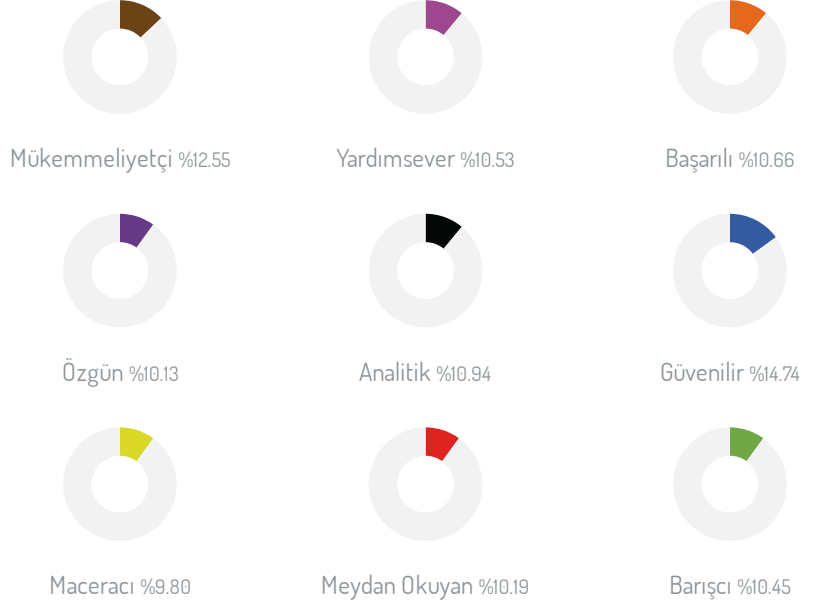
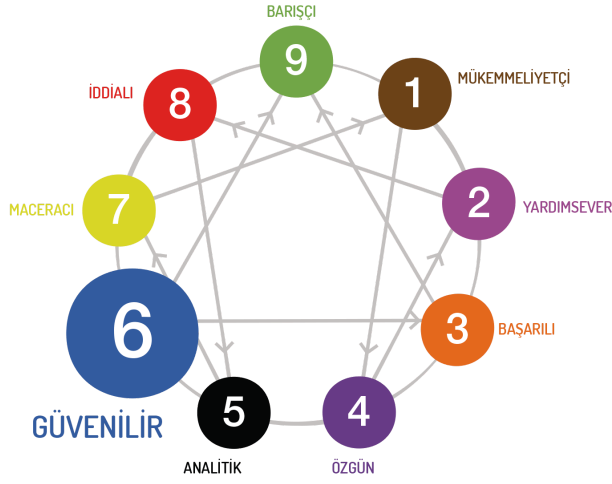

KİŞİLİK TİPİNİZE AİT ÖZELLİKLER

Sizin için "güven, sadakat, takım oyuncusu olmak, sağlamlık, alternatifleri görmek, sorgulama" gibi kavramlar çoğunlukla yaşamlarınızın odak noktasındadır.

Hayatınızdaki yeni süreçlere çoğu kişiden daha fazla temkinli yaklaşıp sorgulama eğilimindediniz. Eylemin yerini sorgulayıcı düşünce aldığı için yaptığınız işleri ağırdan alabilirsiniz.

Topluluk içinde ön planda olduğunuzda ve dikkat çektiğinizde "kıskançlık, eleştiri, sabotaj vb." şekilde saldırıya maruz kalabileceğiniz kaygısıyla ön planda olmayı tercih etmeyebilirsiniz.

Uzun zamandır test edip onayladığınız kurum ve insanlara karşı sağlam bir güven ve bağlılık duyarken, bu kurum ve kişiler gerekli iç onayınızdan geçmez ise tam tersi bir durum söz konusu olabilir.

Kurallara ve ahlaki ilkelere olan bağlılığınız, toplum içinde dürüst ve güvenilir olarak tanınmanızı sağlar. Hayatınızda çok fazla değişikliğe izin vermeyip, istikrar ve güvenilirliğe öncelik verirsiniz.

Sorgulayıcı yapınız ile geliştirdiğiniz "erken uyarı sistemi" sayesinde baskı hissettiğiniz durumlarda performans kaybı yaşamaz, geçmişten çok iyi seviyede ders çıkararak yönünüz ile, hamlelerinizde daha az hata yapma eğiliminde olursunuz.

Süreçleri çok iyi tanımlanmış ve sürprizlere açık olmayan iş akışlarında verimli ve üretken bir şekilde görev Alabilir, gerçekten inandığı bir davada maddi konforunuzdan feragat ederek özveriyle çalışabilirsiniz.

Hayattaki en derin korkuları: desteksiz ve kılavuzsuz kalmaktır. Enneagram sistemine göre günahları ise, en kötü olasılığı düşünen zihin yapısı nedeniyle korku karşımıza çıkmaktadır.

KİŞİLERARASI İLİŞKİLERDE SİZ



1. Güvendiğiniz sınırlı sayıda kişilerle vakit geçirme düşünceniz nedeniyle başkalarınca içe dönük olarak algılanabilirsiniz.
2. İletişimde yaşadığınız sorunları çoğunlukla diğerlerinin art niyetli oluşuna bağlar, ne kadar saklamaya çalışırlarsa çalışsınlar, insanların gerçek düşüncelerini bildiğinizi düşünürsünüz.
3. Tedbirli olma özelliği sayesinde iletişimlerdeki "ima, kinaye ve saklı anlamları yakalamakta zorlanmazsınız.
4. Öfkenizi ifade ederken "kinaye, kara mizah ve iğneleyici" bir üslup kullanmaktan çekinmezsiniz.
5. Kendilerine iltifat ve sevgiyle yaklaşıldığında bu durumu ihtiyatlı davranarak karşılıklar çünkü geçmişte tedbiri elden bıraktığında acı çektiklerini hatırlarlar.
6. Hırslı olmanın öne çıktığı ve arka planda kulislerin işe yaradığı ortamlarda kendini huzursuz hissederler.

DAVRANIŞ DEĞİŞİM HARİTASI

Davranışlarımız statik değil dinamiktir ve kişilik özelliklerimiz de bunu tetikler. Bireylerin davranışları da stres altında ve güvende iken geçici olarak farklı özellikler sergileyebilir.

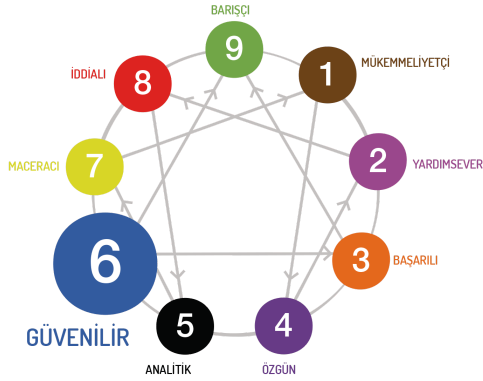

Bu kişiler normal koşullarda "6" tipinin özelliklerini sergilerken stres altında "3" tipinin olumsuz yönlerini sergileyebilir, aynı şekilde rahat ve güvende iken de "9" tipinin olumlu yönlerini sergileyebilir. Bu davranışlar geçici ve o andaki durumların süresi kadardır.

Güvende Barışçı



- Huzur veren
- Sabırlı
- Arabulucu
- Barışçıl
- Dingin

Stres Altında Başarılı



- İmajı önemseyen
- Sabırsız
- Aşırı rekabetçi
- Duygudan kaçan
- Bireysel

GELİŞİM GRAFİĞİNİZ

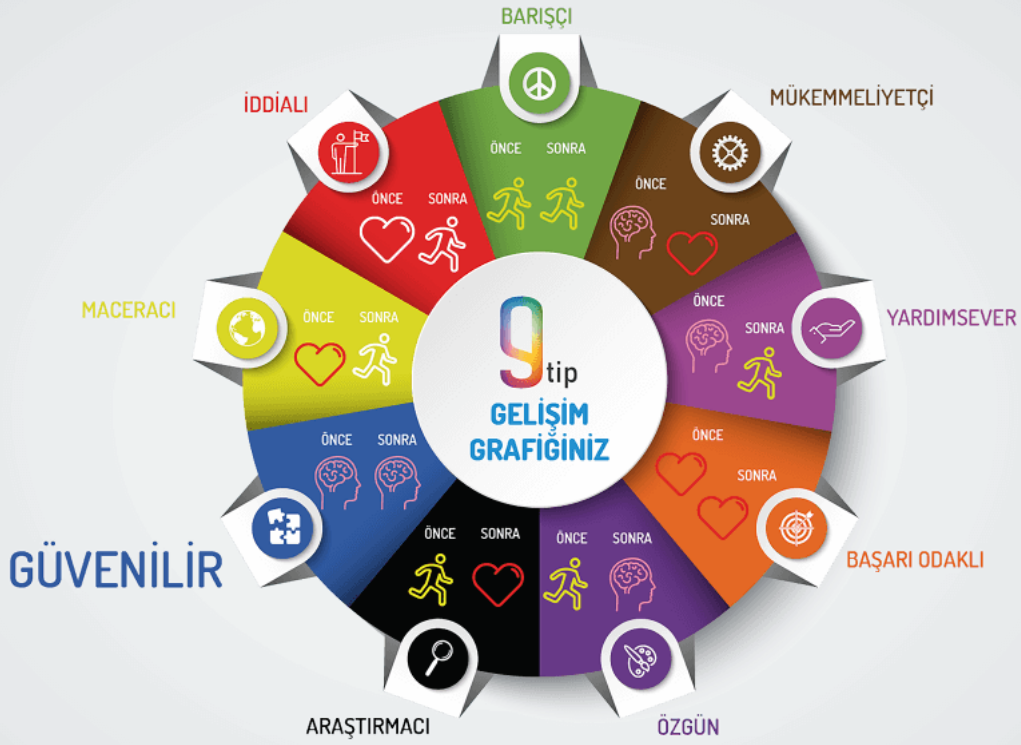

Bu grafikte, kişilik gelişimi yolculuğunuzda dengeyi yakalamanız için "kalp, zihin ve beden" boyutunda 3 merkezden oluşan gelişim rotanız belirlenmiştir. Burada belirtilen 3 merkez, ilgili görselleri ile gösterilmiş olup, her tip için bu merkezden 1. ve 2. sırada üzerinde çalışılması gereken alanları belirtmektedir.

ZİHİN

Özellikle zihni sessizleştirme boyutu kastedilir. Mevcut kişilik tipi doğrultusunda ortaya çıkan özellikler nedeniyle düşünce boyutunda "fikir yorgunluğu, kuruntu, takıntı, aşırı kurgulama, paranoya" vb. olumsuz durumlara yatkınlık olabileceğine dikkat çekilmektedir. Zihni susturamamaktan kaynaklanan, yaşamda temel işlevleri ve ilişkileri sürdürmekte zorlanma durumu kişilerin yaşam kalitesini düşürebilir. Bu tür durumlara maruz kalınmaması için "zihinsel dinginlik" sağlayan meditatif etkinliklere yer verilmesi kastedilmektedir.



KİŞİLİK TİPİNİZE AİT KANAT ÖZELLİKLERİ



İhtiyatlı

Güvenilir tipe sahip ancak araştırmacı kanadı daha baskın olan bu kişiler; daha içe dönük, entelektüel, dikkatli, odaklanma sorunu yaşamayan, kaygılı, soğukkanlı, hatta paranoid düşüncelere meyilli olabilirler.



Eđitim Ortamında **Tip 6 “Güvenilir”**ler

- Bilgiyi **sorgulayarak** ve **detayları derinlemesine inceleyerek**
- Merak, şüphecilik, öğrendikleri arasında ilişki kurma ve karşılaştırma öğrenme motivasyonlarını arttırır. Araştırmalar ve deneyler ilgilerini çeker.
- Bilgi yoluyla bir B Planı oluşturmak, **tehlikelere karşı hazırlıklı olabilmek**
- Konuyu önce zihinlerinde şekillendirirler. Yazılı ve şekiller çizerek çalışırlar. Açıklama ve örnekleri sıklıkla kullanırlar.
- Başkalarında şaşkınlık yaratacak biçimde olayların varacağı noktayı **tahmin edebilirler**.
- **Disiplinli, planlı ve dakiktirler**.
- Bireysel çalışmayı tercih etseler de grup çalışmalarına da uyum sağlayabilirler.

Kişilik özelliklerinde yer alan **“Sorumluluk Sahibi, Sadık, İşbirliğine Açık, Dürüst”** güçlü özelliklerin ve **“Deđişime Dirençli, Karamsar, Müdahaleci, Şüpheli”** geliştirilmesi gereken özelliklerin dikkate alındığında aşağıdaki tabloda yer alan üniversite bölümlerinin kişiliğine uygun olduğu belirlenmiştir.



BÖLÜM SEÇİM ÖNERİLERİ

Bu bölümde yer alan tabloda kişilik özellikleriniz ile meslek/bölümlerin uygunluk seviyesi yer almaktadır. Bu tabloyu incelerken aslında herkesin her işi belli oranda yapabileceğini ancak bazı kişilerin bazı meslek/bölümlere akademik ve yetkinlik olarak daha yatkın olduğunu bilerek incelemek gerekir. İnsanlar kişilik olarak yatkın olduğu mesleklerde daha mutlu ve verimli olurlar. Aşağıdaki tabloda kişilik özellikleriniz açısından değerlendirildiğinde yatkın olduğunuz ya da olmadığınız bölümler yer almaktadır. Tercihle bulunurken kişilik özelliklerinize uygun olan meslekleri yetenek, mesleki değer, statü, ilgi, gelecekteki iş imkanı gibi başka değişkenleri de dikkate alarak belirlemenizde fayda vardır.

YÜKSEK DÜZEYDE MUTLU OLABİLECEĞİNİZ BÖLÜMLER		ORTA DÜZEYDE MUTLU OLABİLECEĞİNİZ BÖLÜMLER		DÜŞÜK DÜZEYDE MUTLU OLABİLECEĞİNİZ BÖLÜMLER	
BÖLÜM ADI	Uyum	BÖLÜM ADI	Uyum	BÖLÜM ADI	Uyum
Kontrol ve Otomasyon Mühendisliği	95.00	Havacılık ve Uzay Mühendisliği	69.90	Endüstri Mühendisliği	38.97
Makine Mühendisliği	79.85	Uçak Mühendisliği	69.60	Endüstri Mühendisliği Programları	38.82
Matematik	79.45	Uzay Mühendisliği	69.30	İşletme Mühendisliği	38.67
Matematik Mühendisliği	79.05	Matematik Öğretmenliği	69.00	Pilotaj	38.52

Metalurji ve Malzeme Mühendisliği	78.65
Moleküler Biyoloji ve Genetik	78.25
Mühendislik ve Doğa Bilimleri Programları	77.85
Tıp	77.45
Yapay Zeka ve Veri Mühendisliği	77.05
Yapay Zeka Mühendisliği	76.65
Bilgisayar Mühendisliği	76.24
Elektrik Mühendisliği	75.84
Elektrik-Elektronik Mühendisliği	75.44
Elektronik ve Haberleşme Mühendisliği	75.04
Fizik	74.64
Kimya Mühendisliği	74.24
Kimya-Biyoloji Mühendisliği	73.84
İnşaat Mühendisliği	73.44
İstatistik	73.04
Fizik Mühendisliği	72.64
Gemi İnşaatı ve Gemi Makineleri Mühendisliği	72.23
Biyoloji	71.83
Nanoteknoloji Mühendisliği	71.43
Kimya	71.03
Mekatronik Mühendisliği	70.63
Malzeme Bilimi ve Nanoteknoloji Mühendisliği	70.23
Yazılım Mühendisliği	70.00
Diş Hekimliği	70.00

Mimarlık	68.70
İlköğretim Matematik Öğretmenliği	68.40
Eczacılık	68.10

Endüstri Ürünleri Tasarımı	38.37
Endüstri ve Sistem Mühendisliği	38.22



www.bitest.org